

COSTO DEL CORSO

€ 4.800 + IVA (22%) - € 5.856

MODALITÀ DI PAGAMENTO

1.200 + IVA (22%) - € 1.464 iscrizione

1.200 + IVA (22%) - € 1.464 1° incontro

1.200 + IVA (22%) - € 1.464 2° incontro

1.200 + IVA (22%) - € 1.464 3° incontro

Con bonifico bancario
IBAN IT 20 Q 06160 72320 00000000 4561

Con assegno bancario non trasferibile
intestato a Tuegs di Casone Mario
ed inviato a Tuegs
Via Donatori del Sangue, 1 - 58015 Orbetello - GR

La quota comprende, per ciascuna giornata, partecipazione alla seduta scientifica, pause caffè e pranzo.

*Non saranno ammesse riprese video.
Sarà consentito scattare alcune fotografie.*

Le chirurgie dal vivo sono subordinate alla collaborazione dei partecipanti.

INFORMAZIONI E ISCRIZIONI:

TUEGS organizzazione eventi

Sig. Mauro Nanni

Mob. +39 338 8120744

mauro@tuegs.com

Tel. +39 0564 862089 - +39 0564 865442

Se a 3 mesi dall'inizio non viene raggiunto il numero minimo di partecipanti, l'organizzazione si riserva di annullare il corso con restituzione immediata della quota versata

BOLGNA

23 - 24 ottobre 2019

6 - 7 dicembre 2019

10 - 11 gennaio 2020

26 - 27 febbraio 2020

CORSO RISERVATO A 20/24 PARTECIPANTI

INFORMAZIONI ECM

Evento in fase di accreditamento ECM.

È obbligatoria la partecipazione al 100% delle ore del corso al fine dell'ottenimento dei crediti ECM.

Provider ECM

FORUM pro

 **TUEGS**
ORGANIZZAZIONE EVENTI
EVENTS ORGANIZATION



BOLOGNA 2019 - 2020

Prof. Giovanni
ZUCCHELLI
DDS PhD

**corso di diagnosi
e chirurgia
parodontale**

Prof. GIOVANNI ZUCCHELLI

Laurea in Odontoiatria e Protesi Dentaria.

Socio Attivo della European Academy of Esthetic Dentistry, Società Italiana di Osteointegrazione, Società Italiana di Parodontologia, membro dell'European Federation of Periodontology e dell'American Academy of Periodontology.

Dottorato di Ricerca in "Biotecnologie mediche" indirizzato "Tecnologie biomediche" presso l'Università degli Studi di Bologna. Membro dell'Editorial Board dell'International Journal of Esthetic Dentistry e Associate editor dell'International Journal of Periodontics and Restorative Dentistry

Professore Associato di Parodontologia all'Università di Bologna.

Ha ottenuto l'abilitazione al ruolo di Professore di Prima fascia.

Autore di più di 100 pubblicazioni in campo parodontale.

Vincitore di premi per la ricerca scientifica in parodontologia in Italia, Europa e Stati Uniti.

Relatore ai più importanti congressi nazionali ed internazionali di Parodontologia ed implantologia

Co-Autore di due textbooks sulla chirurgia plastica parodontale (Ed. Martina)

Co-Autore del capitolo "Mucogingival Therapy-Periodontal Plastic Surgery" in Clinical Periodontology and Implant Dentistry (Lindhe J, Lang NP, Karring T [eds], Wiley-Blackwell)

Autore del libro best seller da titolo 'Chirurgia estetica mucogingivale' della Quintessence Publishing, tradotto in 10 lingue.

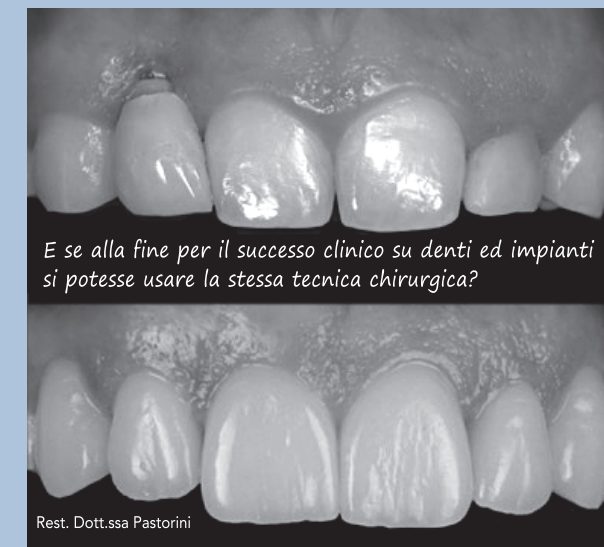

LA CHIRURGIA ESTETICA MUCOGENGIVALE

1° INCONTRO 23 - 24 OTTOBRE 2019

1° giorno - 09:00 - 19:00

- Prognosi della ricopertura radicolare
- Predeterminazione della ricopertura radicolare
- Il trattamento restaurativo-parodontale combinato per il risultato estetico
- Il trattamento chirurgico di una recessione singola
- Il lembo spostato coronalmente
- Le tecniche di prelievo di innesto di tessuto connettivo
- Le tecniche bilaminari
 - Il lembo spostato coronalmente e innesto connettivale negli incisivi inferiori
 - Trattamento dei difetti di abrasione cervicale associato alla recessione gengivale
- Uso delle amelogenine in chirurgia mucogengivale
- Uso di sostituti del tessuto connettivo in chirurgia mucogengivale

VIDEO DELLE TECNICHE CHIRURGICHE

2° giorno - 09:00 - 13:00

- Trattamento chirurgico delle recessioni gengivali multiple
 - Il lembo spostato coronalmente
 - Tecniche bilaminari
 - Tecniche combinate

VIDEO DELLE TECNICHE CHIRURGICHE

LIVE SURGERY

LA CHIRURGIA OSSEA RESETTIVA E RIABILITAZIONE ESTETICA

2° INCONTRO 6 - 7 DICEMBRE 2019

1° giorno - 09:00 - 19:00

- Ampiezza biologica e fase restaurativa precoce (clear)
- Allungamento di corona clinica e ricrescita della papilla interdente
- Diagnosi e trattamento delle eruzioni passive alterate
- Trattamento del "Gummy smile"
- Chirurgia ossea resettiva pre-protetica
- Il lembo a posizionamento apicale
 - aspetti biologici
 - indicazioni
 - tecnica
- Rapporti fra conservativa e parodontologia
 - La chirurgia ossea resettiva in dentatura naturale

VIDEO DELLE TECNICHE CHIRURGICHE

2° giorno - 09:00 - 13:00

- La chirurgia conservativa nel sestante anteriore superiore
- Tecnica di allungamento di corona
- Tecnica del cuneo distale

LIVE SURGERY

LA CHIRURGIA RIGENERATIVA ESTETICA

3° INCONTRO 10 - 11 GENNAIO 2020

1° giorno - 09:00 - 19:00

- Criteri per la scelta: terapia rigenerativa vs estrazione dentaria
- I tessuti molli come fattore prognostico della guarigione dei difetti ossei verticali
- Diagnosi dei difetti ossei verticali
- Selezione dei difetti ossei in chirurgia rigenerativa
- Prognosi di guarigione dei difetti ossei
- Le tecniche di preservazione della papilla in chirurgia rigenerativa
- Il lembo spostato coronalmente in chirurgia rigenerativa
- Rapporti tra chirurgia mucogengivale e chirurgia rigenerativa
- La chirurgia rigenerativa "mini recessiva"
- Piano di trattamento chirurgico: scelta della tecnica e del biomateriale
- Tecnica chirurgica e materiali in funzione del difetto
- Tecniche mini invasive
- La rigenerazione tissutale indotta con amelogenine
- L'uso dei biorimpitivi
- L'innesto del tessuto connettivo "wall technique" per il trattamento dei difetti ossei verticali

VIDEO DELLE TECNICHE CHIRURGICHE

2° giorno - 09:00 - 13:00

- L'innesto di tessuto connettivo: La "Wall Technique"

LIVE SURGERY

LA CHIRURGIA ESTETICA MUCOGENGIVALE SU IMPIANTI

4° INCONTRO 26 - 27 FEBBRAIO 2020

1° giorno - 09:00 - 19:00

- La tempistica dell'inserimento implantare nel paziente parodontale
- L'approccio mucogengivale nell'inserimento degli impianti: L'estrazione per motivi dentali vs parodontali
- L'incremento di tessuto cheratinizzato pre-implantare
- La chirurgia mucogengivale dei riempimenti di sostanze nelle aree edentule pre-implantari e preprotetiche
- Gli incrementi dei tessuti molli orizzontali
- Gli incrementi dei tessuti molli orizzontali e verticali
- La tecnica della piattaforma connettivale
- La chirurgia mucogengivale nel trattamento di impianti con esposizioni estetiche
- L'approccio mucogengivale e l'impianto post estrattivo con carico immediato
- L'approccio mucogengivale e l'impianto dilazionato

VIDEO DELLE TECNICHE CHIRURGICHE

2° giorno - 09:00 - 13:00

- Aumento dei tessuti molli ed inserimento guidato di impianti in zone estetiche
- La tecnica della piattaforma connettivale pre-implantare

LIVE SURGERY